

**RELATÓRIO FOTOGRÁFICO 3ª MEDIÇÃO – CONTRATAÇÃO DE EMPRESA DE ENGENHARIA PARA EXECUÇÃO DE OBRA DE REFORMA DO POSTOS DE SAÚDE DO MUNICÍPIO DE SANTALUZ/BAHIA - POSTO CASAS VELHAS**

DATA	MUNICÍPIO	EMPREENDIMENTO
29/02/2024	Santaluz	Reforma do Posto do Povoado da Casas Velhas

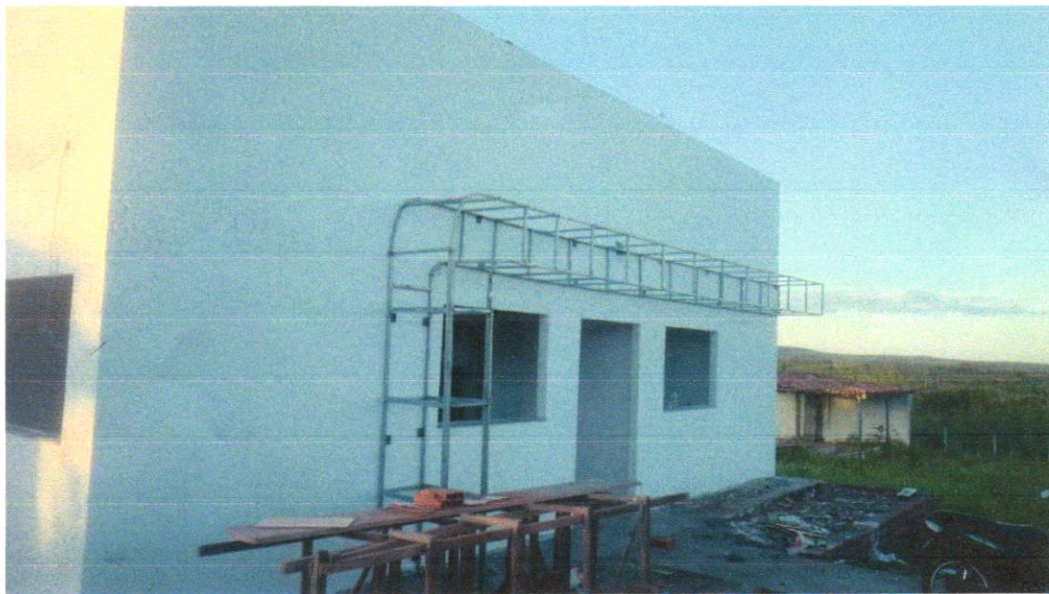

**FOTO 01 – REVISTIMENTO METÁLICO EM ALUMÍNIO COMPOSTO (ALUCOBOND), E=03MM PINTURA KAYMA 500 COMPOSTA POR SEIS CAMADAS, INCLUSIVE ESTRUTURA METÁLICA AUXILIAR EM PERFIO DE VIRGA “U” DE 2 – FORNECIMENTO E INSTALAÇÃO**

Franklin de J. Sena  
Engenheiro Civil  
CREA 052009010-7

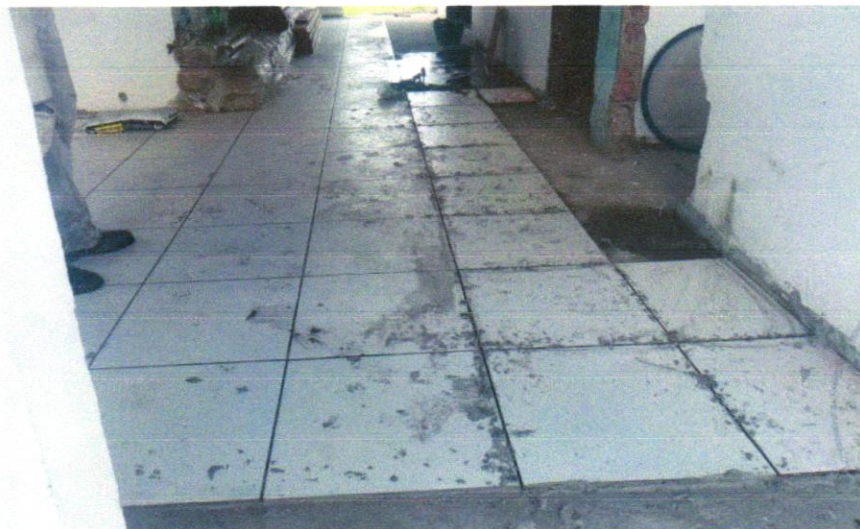

Antonio Soares Cordeiro Neto  
Engenheiro Civil  
CREA 051888554-2

**FOTO 02 – - REVESTIMENTO CERÂMICO PARA PISO COM PLACAS TIPO ESMALTADA EXTRA DE DIMENSÕES 45X45 CM APLICADA EM AMBIENTES DE AREA MAIOR QUE 10M2 AF 06/2014**



DATA	MUNICÍPIO	EMPREENDIMENTO
29/02/2024	Santaluz	Reforma do Posto do Povoado da Casas Velhas

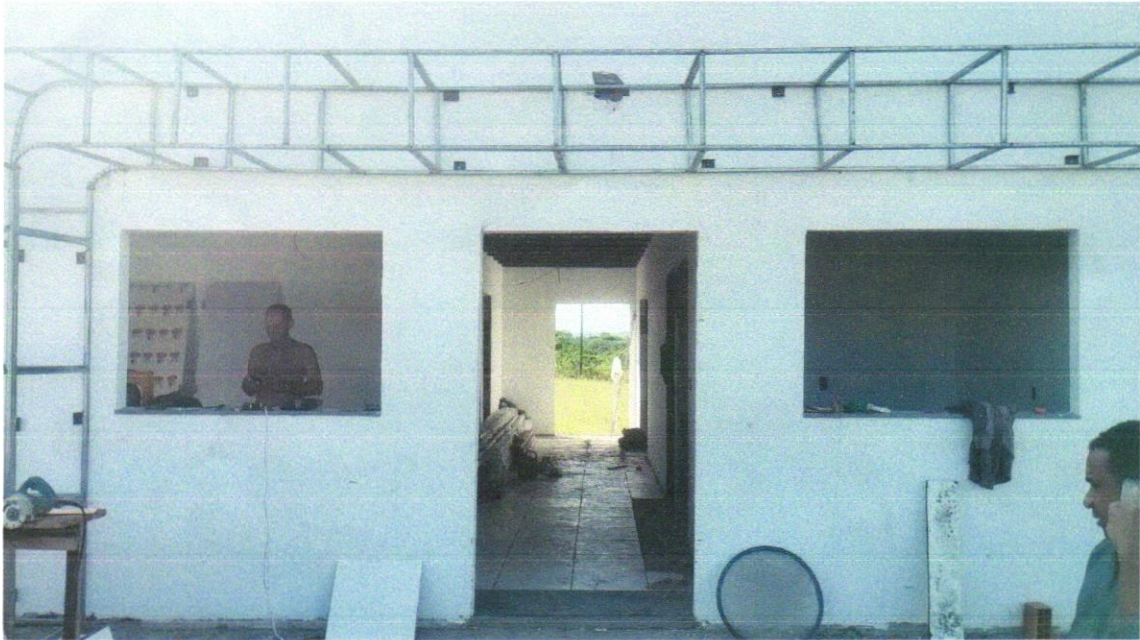

**FOTO 03 - APLICAÇÃO E LOXAMENTO DE MASSA LATEX EM PAREDES, UMA DEMÃO. AF 06/2014**

Franklin de J. Sen.  
Engenheiro Civil  
CREA 051888554-2

Antonio Soares Cordeiro Neto  
Engenheiro Civil  
CREA 051888554-2

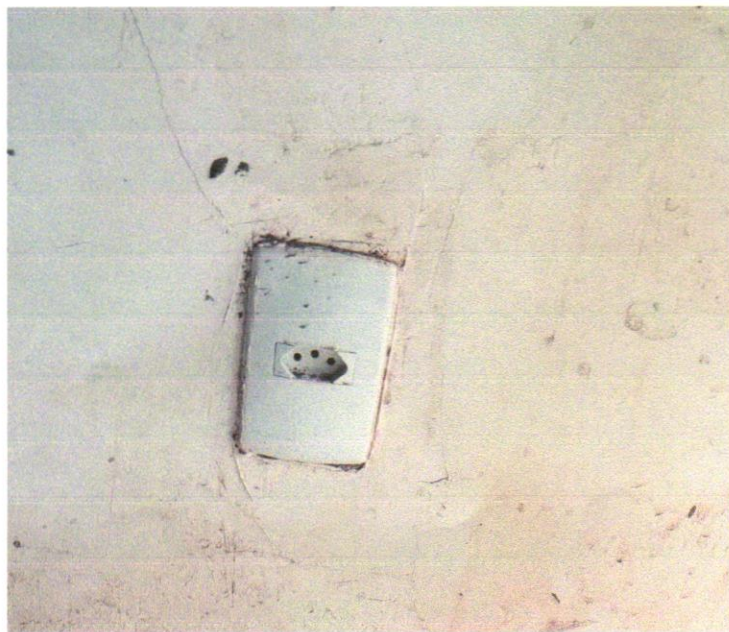

**FOTO 04 - TOMADA BAIXA DE EMBUTIR (1 MÓDULO), 2P+T 10A , INCLUINDO SUPORTE E PLACA -FORNECIMENTO E INSTALAÇÃO**

DATA	MUNICIPIO	EMPREENHIMENTO
29/02/2024	Santaluz	Reforma do Posto do Povoado da Casas Velhas



**FOTO 05 – TOMADA MÉDIA DE EMBUTIR (1 MÓDULO), 2P+T 10A , INCLUINDO SUPORTE E PLACA -FORNECIMENTO E INSTALAÇÃO**

  
Franklin de S. Sena  
Engenheiro Civil



  
Antonio Soares Cordeiro Neto  
Engenheiro Civil  
CREA+ 051888554-2



**FOTO 06 – QUADRO DE DISTRIBUIÇÃO DE EMBUTIR, EM RESINA TERMOSPLÁSTICAS, PARA ATÉ 16 DISJUNTORES, COM BARRAMENTO, PADRÃO DIM, EXCLUSIVE DISJUNTORES**



DATA	MUNICIPIO	EMPREENDIMENTO
29/02/2024	Santaluz	Reforma do Posto do Povoado da Casas Velhas



**Foto 07– DISJUNTOR MONOPOLAR TIPO DIM, CORRENTE NOMINAL DE 10A , 16A E 40A – FORNECIMENTO E INSTALAÇÃO**



**FOTO 8 – FORRO DE PVC FRISADO BRANCO 4,0X0,20M**



DATA	MUNICIPIO	EMPREENDIMENTO
29/02/2024	Santaluz	Reforma do Posto do Povoado do casas velhas



**FOTO 09 - CABO DE COBRE FLEXÍVEL ISOLADO, 1,5 MM<sup>2</sup>, ANTI-CHAMA 450/750 V, PARA CIRCUITOS TERMINAIS - FORNECIMENTO E INSTALAÇÃO. AF\_12/2015**



**FOTO 10 - CHAPISCO APLICADO EM ALVENARIA (COM PRESENÇA DE VÃOS) E ESTRUTURAS DE CONCRETO DE FACHADA, COM EQUIPAMENTO DE PROJEÇÃO. ARGAMASSA TRAÇO 1:3 COM PREPARO EM BETONEIRA 400 L. AF\_06/2014**

Antonio Soares Cordeiro Neto  
Engenheiro Civil  
CREA: 051888554-2

Franklin de J. Sena  
Engenheiro Civil  
Crea: 052005919-7



DATA	MUNICÍPIO	EMPREENHIMENTO
29/02/2024	Santaluz	Reforma do Posto do Povoado do casas velhas



FOTO 11 – ALVENARIA DE VEDAÇÃO DE BLOCOS CERÂMICOS FURADOS NA HORIZONTAL DE 9X19X29 CM (ESPESSURA 9 CM) E ARGAMASSA DE ASSENTAMENTO COM PREPARO EM BETONEIRA. AF\_12/2021



Franklin de J. Sena  
Engenheiro Civil  
Crea 052006919-7

Antonio Soares Cordeiro Neto  
Engenheiro Civil  
CREA - 051888554-2

FOTO 12 – JANELA DE ALUMÍNIO DE CORRER COM 2 FOLHAS PARA VIDROS, COM VIDROS, BATENTE, ACABAMENTO COM ACETATO OU BRILHANTE E FERRAGENS. EXCLUSIVE ALIZAR E CONTRAMARCO. FORNECIMENTO E INSTALAÇÃO. AF\_12/2019



DATA	MUNICIPIO	EMPREENDIMENTO
29/02/2024	Santaluz	Reforma do Posto do Povoado de casas velhas



**Foto 13 – JANELA DE ALUMÍNIO TIPO MAXIM-AR, COM VIDROS, BATENTE E FERRAGENS. EXCLUSIVE ALIZAR, ACABAMENTO E CONTRAMARCO. FORNECIMENTO E INSTALAÇÃO. AF\_12/2019**

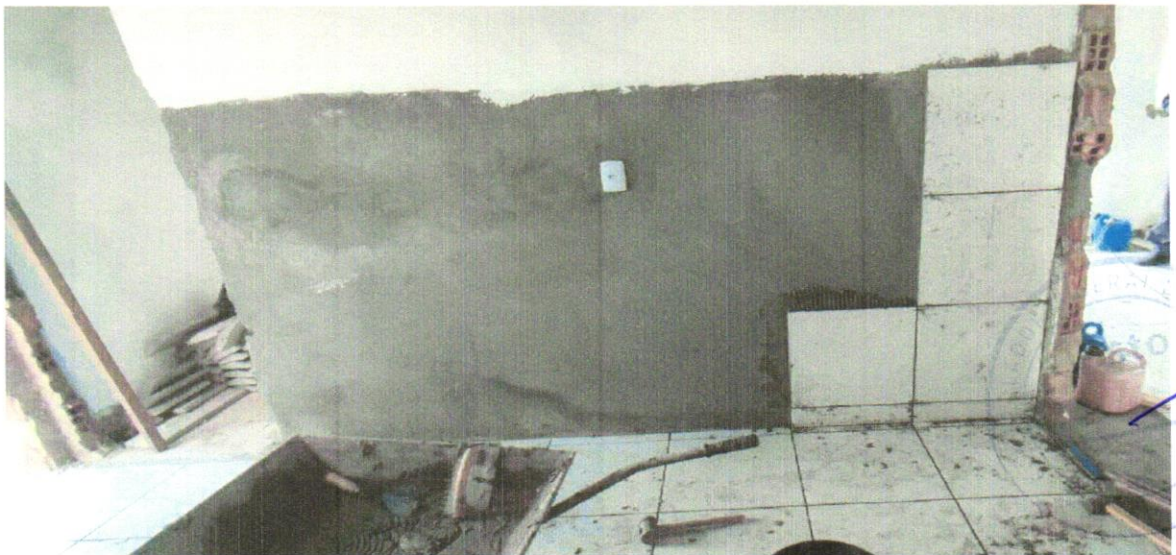

**FOTO 14 – REVESTIMENTO CERÂMICO PARA PAREDES INTERNAS COM PLACAS TIPO ESMALTADA EXTRA DE DIMENSÕES 33X45 CM APLICADAS EM AMBIENTES DE ÁREA MAIOR QUE 5 M<sup>2</sup> A MEIA ALTURA DAS PAREDES. AF\_06/2014 DEMÃOS AF\_06/2018**